

Welkom bij Sibbing

Als uw financieel adviseur bieden we u graag zekerheid.
Op dit informatieblad leest u hoe we dit doen.

Dit zijn de diensten die u van ons ontvangt

Op het gebied van verzekeren levert Sibbing u een zo compleet mogelijk dienstenpakket, dat varieert van advies en inkoop tot en met onderhoud en hulp bij schade. We vinden het belangrijk om u hierover transparant te informeren.

Inzicht

Uw situatie in één oogopslag

Uw eigen situatie goed kennen geeft overzicht en inzicht. Samen met u brengen we uw risico's in kaart en kijken we hoe u daarmee het beste kunt omgaan.

Inventarisatie

- Uw financiële risico's in kaart brengen
- Bekijken welke risico's al gedekt zijn
- Samen met u bespreken welke risico's u wel en niet zelf kunt of wilt dragen

Analyse

- Beoordelen of risico's kunnen worden beperkt
- Kijken welke dekking bij uw situatie en voorkeur past
- Nagaan welke risico's kunnen worden verzekerd

Advies

De juiste dekking

Sommige risico's zijn simpelweg te groot om zelf te dragen. Sibbing helpt u om uit een breed aanbod de juiste oplossing te selecteren voor een scherpe prijs.

Advies

- Vergelijken van verschillende verzekeraars die passende oplossingen kunnen aanbieden
- Informeren over voorwaarden, uitsluitingen en eigen risico's én de verschillen daarin
- Adviseren over de producten die naar onze mening de beste prijs/kwaliteitverhouding hebben

Aanvraag/bemiddeling

- Voorlopige dekkingen verzorgen bij de gekozen verzekeraar
- Met verzekeraars onderhandelen over premies en voorwaarden (indien nodig en mogelijk)
- Indienen van aanvragen bij verzekeraars
- Eisen die verzekeraars mogelijk aan u stellen aan u toelichten
- De ontvangst van polissen bewaken
- Polissen op eventuele onjuistheden controleren
- Helpen met het opzeggen van uw bestaande verzekeringen die elders lopen

Onderhoud

Altijd up-to-date

Tijdens de looptijd van uw verzekeringen kan er veel veranderen. Sibbing houdt dit voor u in de gaten en laat u weten wanneer het verstandig is om polissen aan te passen of over te stappen naar een andere verzekeraar.

Beheer

- Controleren van de premies die verzekeraars bij u in rekening brengen
- De premiebetaling bewaken zodat u niet onbedoeld onverzekerd raakt
- Uw persoonlijk dossier onderhouden
- Informeren over relevante wijzigingen in uw verzekeringen of in wetgeving die daarop van invloed is
- Wijzigingen in uw persoonlijke omstandigheden doorgeven aan verzekeraars

Onderhoud

- Beoordelen of ontwikkelingen bij verzekeraars, wetswijzigingen of veranderingen in uw persoonlijke situatie die u aan ons doorgeeft gevolgen hebben voor uw verzekeringen
- Periodiek evalueren van uw risicobereidheid, uw verzekeringswensen en de marktontwikkelingen

Hulp bij schade

Schadebegeleiding

Zolang een verzekering loopt, regelt Sibbing het papierwerk met uw verzekeraar. En ook bij een schade staan we aan uw kant. Zo komen we indien nodig naar u toe om ter plaatse te beoordelen welke acties nodig en gewenst zijn.

Schadebegeleiding

- Helpen met het indienen van uw schadeclaim bij de verzekeraar
- Bezoek ter plaatse (indien nodig) om samen met u te beoordelen welke acties nodig en gewenst zijn
- Bewaken van de voortgang
- Controle van de ontvangen schade-uitkering op eventuele onjuistheden
- Beoordelen of als gevolg van de schade aanpassingen in uw verzekeringsportefeuille nodig of wenselijk zijn

Bezwaar

- Beoordelen en bespreken van het standpunt van de verzekeraar
- Indien nodig inschakelen van externe (contra)experts

Onze vergoeding

Enkele rekenvoorbeelden⁽¹⁾

Voor elke verzekering betaalt u verzekeringspremie. Bij het vaststellen van deze premie houdt uw verzekeraar rekening met een vergoeding voor onze dienstverlening. Doorgaans is dit een vast percentage van de premie. De hoogte van onze vergoeding hangt dus af van de hoogte van de premie. Wij ontvangen onze vergoeding rechtstreeks van uw verzekeraar. U hoeft dus niet apart voor onze diensten te betalen. Bovendien betaalt u alleen een vergoeding voor de verzekeringen die daadwerkelijk via ons kantoor zijn gesloten.

Autoverzekering



Stel: u betaalt € 1.210,- premie per jaar⁽²⁾
Onze vergoeding bedraagt 20% van de netto premie
Wij ontvangen € 200,-

Woonhuisverzekering



Stel: u betaalt € 605,- premie per jaar⁽²⁾
Onze vergoeding bedraagt 20% van de netto premie
Wij ontvangen € 100,-

Rechtsbijstandverzekering



Stel: u betaalt € 500,- premie per jaar⁽²⁾
Onze vergoeding bedraagt 20% van de netto premie
Wij ontvangen € 82,65

Aansprakelijkheidsverzekering



Stel: u betaalt € 100,- premie per jaar⁽²⁾
Onze vergoeding bedraagt 25% van de netto premie
Wij ontvangen € 20,66

Reisverzekering



Stel: u betaalt € 162,16 premie per jaar⁽²⁾
Onze vergoeding bedraagt 25% van de netto premie
Wij ontvangen € 32,43

Zorgverzekering



Stel: u betaalt € 1.918,92 premie per jaar
Onze vergoeding bedraagt 2% van de netto premie
Wij ontvangen € 38,38

⁽¹⁾ De daadwerkelijke bedragen staan vermeld in uw offerte. ⁽²⁾ Deze premies zijn inclusief 21% assurantiebelasting. Over de assurantiebelasting ontvangen wij geen vergoeding.

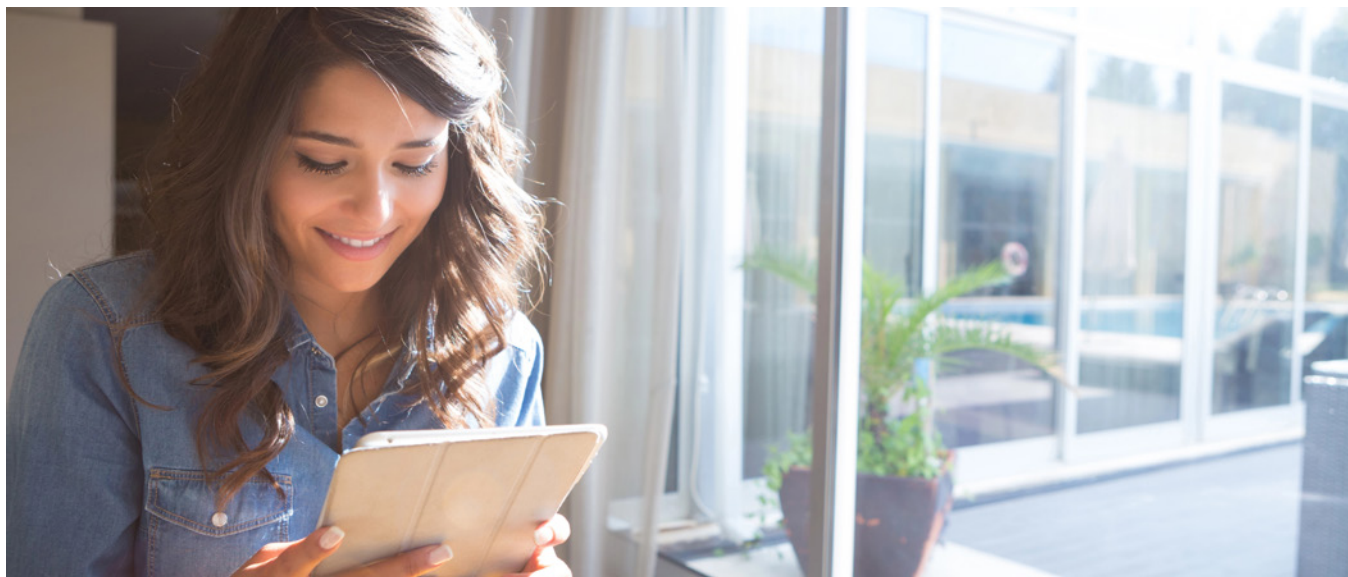

Contactgegevens

Sibbing Adviesgroep B.V.

Postadres

Postbus 915
3900 AX Veenendaal

Telefoon: 0318 - 544 044

E-mail: info@sibbing.nl

Website: www.sibbing.nl